

LÉGENDE

SYMBÔLE	QTÉ.	DESCRIPTION
M01	± 670	REVÊTEMENT DE BOIS VERTICAL 4" DE LARGE - MAIBEC COULEUR: LAVE ANCIENNE AGENCÉ À MINÉRAI DE FER
M02	± 1005	REVÊTEMENT D'ACRYLIQUE - ADEX COULEUR : 202-2E (BLANC)
M03	± 660	REVÊTEMENT DE BOIS VERTICAL 9" DE LARGE AVEC COUVRE-JOINT (BOARD AND BATTEN) - MAIBEC COULEUR: VENT DE FUMÉE #506 (GENTEK)
M04	± 50	REVÊTEMENT DE PANNEAU D'ALUMINIUM COULEUR: MINÉRAI DE FER #5P6 FENÊTRES ET MUR
T01	VOIR A.102	REVÊTEMENT DE TOITURE, DE MARQUISE ET DE LUCARNES MÉTALLIQUE - MAC MÉTAL ARCHITECTURAL COULEUR: ZINC ANTHRACITE
00		BULLE D'AXE STRUCTURAL (VOIR INGÉNIEUR)
MD		COMPOSITION TYPE (VOIR A.500)
P-X0		NUMÉRO DE PORTE EXTÉRIEURE (VOIR BORDEREAU)
F-X0		NUMÉRO DE FENÊTRE EXTÉRIEURE (VOIR BORDEREAU)

NOTES SPÉCIFIQUES

TOUS LES SOFFITES VENTILLÉS, SAUF CEUX DE LA GALERIE ARRIÈRE, SONT EN MS-14 FINI ZINC ANTHRACITE.

LES SOFFITES VENTILLÉS DE LA GALERIE ARRIÈRE SONT EN PLANCHES DE CÈDRE.

TOUTES LES DIMENSIONS REPRÉSENTENT LES OUVERTURES BRUTES DES OUVERTURES.

TOUTES LES QUANTITÉS REPRÉSENTENT LES SUPERFICIES TOTALES POUR TOUTES LES ÉLÉVATIONS. PRÉVOIR PERTES.

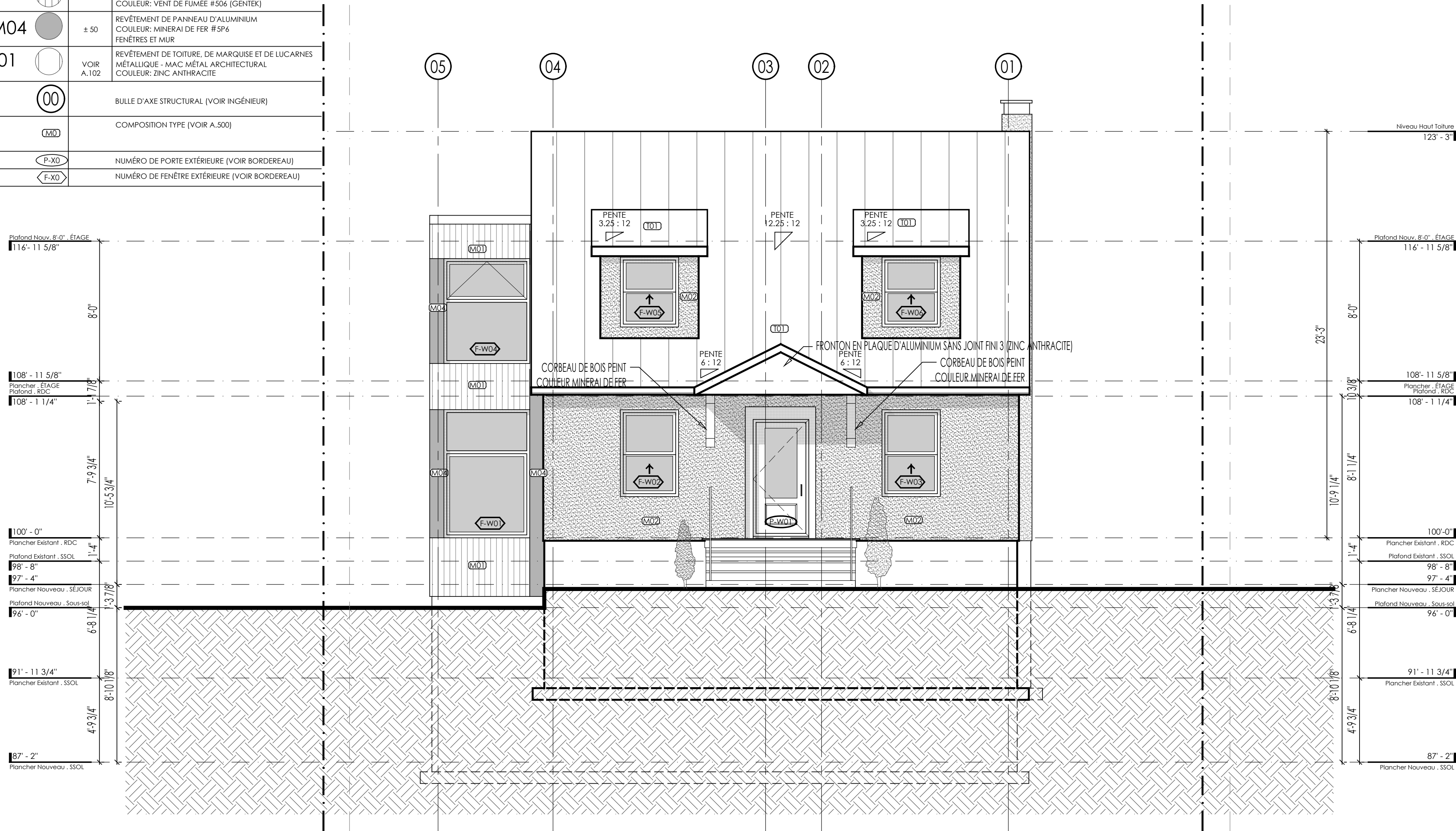

NOTES:  
L'entrepreneur général doit vérifier toutes les cotes et dimensions. Toutes erreurs et/ou omissions devant être signalées à l'architecte. Les dimensions ne doivent pas être mesurées directement sur ce dessin. Ce dessin ne peut être utilisé aux fins de construction qu'après avoir été signé par les experts-conseils.  
ÉCHELLE:  
Si cette feuille mesure 18" X 24" (457mm X 610mm), l'échelle du dessin est telle qu'indiquée.  
DROITS D'AUTEUR:  
Atelier BOOM-TOWN détient un droit d'auteur sur le projet tel que conçu et sur les dessins préparés par eux ou pour leur compte. Les plans, croquis, dessins et autres représentations graphiques, y compris les conceptions élaborées par ordinateur ainsi que les cahiers de charges et les cahiers de détails, sont des instruments au moyen desquels ils fournissent leurs services et ils demeurent leur propriété; ils ne peuvent pas être dupliqués ni être modifiés, à moins d'une entente formelle avec Atelier BOOM-TOWN. Il en est de même pour tout document sur support informatique.

ENTREPRENEUR GÉNÉRAL  
LES ENTREPRISES SFM INC.



165, Saint-Zotique Ouest  
Montréal (Québec)  
Canada H2S 1P5  
info@geniex.ca  
514 723-3568  
geniex.ca  
RBQ 9689-9982-01



atelier  
**boom town**  
eric joseph tremblay, architecte

763, rue Marie-Anne Est | Montréal (Québec) H2J 2A6 | 514.502.2020

ÉMISSION:	ÉMISSION	DATE
01	ÉMISSION POUR PERMIS	2019 . 05 . 02
02	ÉMISSION PRÉLIMINAIRE	2019 . 05 . 14
03	ÉMIS POUR CONSTRUCTION	2019 . 05 . 28
04		
05		
06		
07		

CLIENT:	TITRE DU DESSIN:
NOÉMIE CAPLETTE LUC SIROIS 5701, AVENUE DES CHÊNES Ville de Montréal (Québec)	ELEVATION NOUVELLE Extérieure Avant . OUEST
PROJET:	DATE:
AGRANDISSEMENT ET RÉNOVATION 5701, AVENUE DES CHÊNES VILLE DE MONTRÉAL (QUÉBEC)	28 mai 2019
	NO PROJET: ÉCHELLE:
	2019 . 01 1/4"=1'-0"

DESIGNÉ PAR:	VÉRIFIÉ PAR:	PAGE:
J. St-Sauveur	E.J.Tremblay	
A.200		



LÉGENDE

SYMBÔLE	QTÉ.	DESCRIPTION
M01	± 670	REVÊTEMENT DE BOIS VERTICAL 4" DE LARGE - MAIBEC COULEUR: LAVE ANCIENNE AGENCÉ À MINÉRAI DE FER
M02	± 1005	REVÊTEMENT D'ACRYLIQUE - ADEX COULEUR : 202-2E (BLANC)
M03	± 660	REVÊTEMENT DE BOIS VERTICAL 9" DE LARGE AVEC COUVRE-JOINT (BOARD AND BATTEN) - MAIBEC COULEUR: VENT DE FUMÉE #506 (GENTEK)
M04	± 50	REVÊTEMENT DE PANNEAU D'ALUMINIUM COULEUR: MINÉRAI DE FER #5P6 FENÊTRES ET MUR
T01	VOIR A.102	REVÊTEMENT DE TOITURE, DE MARQUISE ET DE LUCARNES MÉTALLIQUE - MAC MÉTAL ARCHITECTURAL COULEUR: ZINC ANTHRACITE
OO		BULLE D'AXE STRUCTURAL (VOIR INGÉNIEUR)
MO		COMPOSITION TYPE (VOIR A.500)
P-X0		NUMÉRO DE PORTE EXTÉRIEURE (VOIR BORDEREAU)
F-X0		NUMÉRO DE FENÊTRE EXTÉRIEURE (VOIR BORDEREAU)

NOTES SPÉCIFIQUES

TOUS LES SOFFITES VENTILLÉS, SAUF CEUX DE LA GALERIE ARRIÈRE, SONT EN MS-14 FINI ZINC ANTHRACITE.

LES SOFFITES VENTILLÉS DE LA GALERIE ARRIÈRE SONT EN PLANCHES DE CÈDRE.

TOUTES LES DIMENSIONS REPRÉSENTENT LES OUVERTURES BRUTES DES OUVERTURES.

TOUTES LES QUANTITÉS REPRÉSENTENT LES SUPERFICIES TOTALES POUR TOUTES LES ÉLÉVATIONS. PRÉVOIR PERTES.

FACADE DE RAYONNEMENT				
ÉLÉVATIONS	DISTANCE LIMITATIVE (m)	SURFACE DE FACADE (m <sup>2</sup> )	% DE BAIE NON PROTÉGÉE	REVÊTEMENT EXIGÉ
LATÉRALE GAUCHE	2m	35	8%   8%	INCOMBUSTIBLE

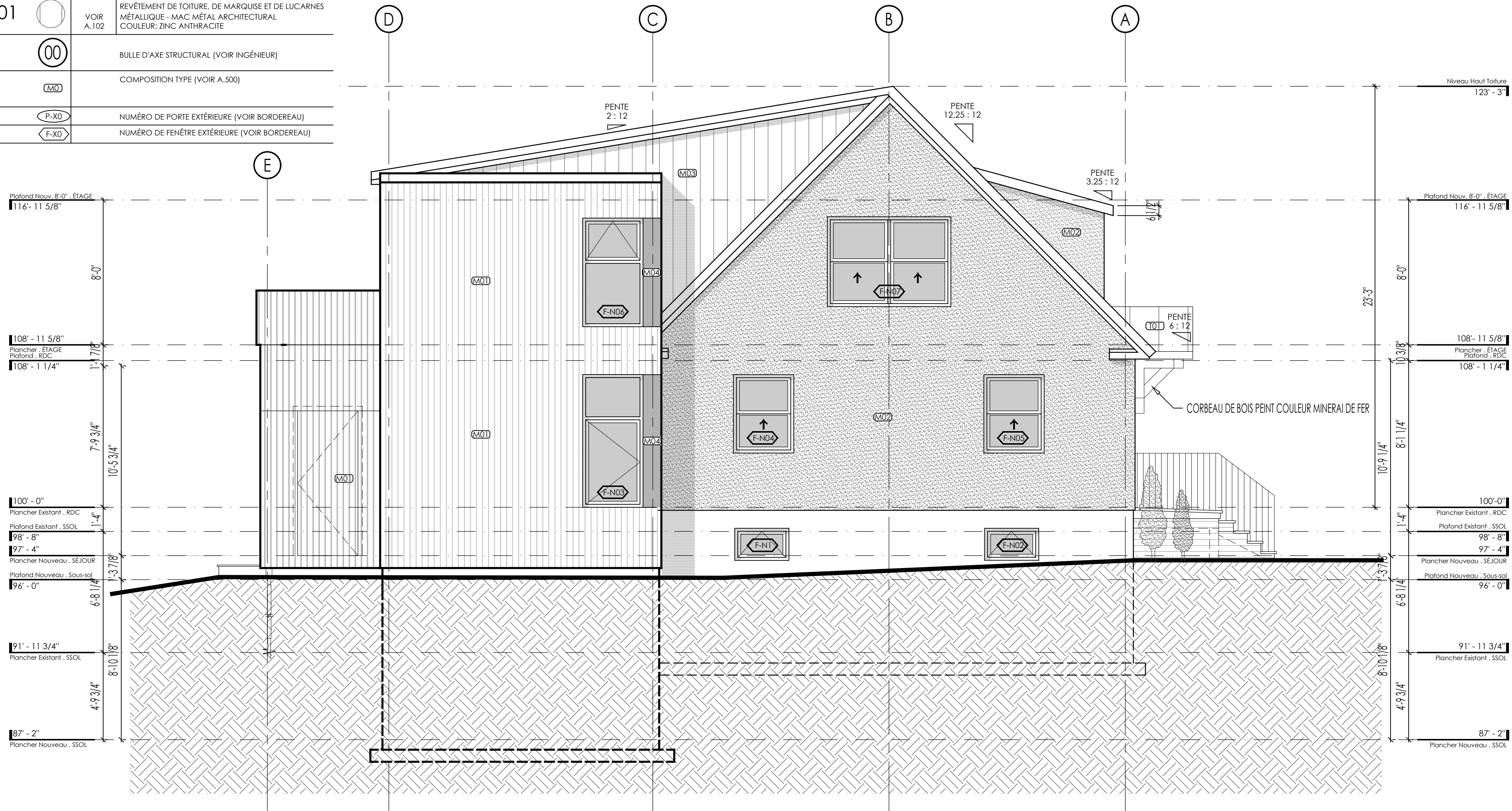

NOTES:  
L'entrepreneur général doit vérifier toutes les côtes et dimensions. Toutes erreurs et/ou omissions devront être signalées à l'architecte. Les dimensions ne doivent pas être mesurées directement sur ce dessin. Ce dessin ne peut-être utilisé aux fins de construction qu'après avoir été signé par les experts-conseils.  
ÉCHELLE:  
Si cette feuille mesure 18" X 24" (457mm X 610mm), l'échelle du dessin est celle qu'indiquée.  
DROIT DE PROPRIÉTÉ:  
Atelier BOOM-TOWN détient un droit d'auteur sur le projet tel que conçu et sur les dessins préparés par eux ou pour leur compte. Les plans, croquis, dessins et autres représentations graphiques, y compris les conceptions élaborées par ordinateur ainsi que les cahiers de charges et les cahiers de détails, sont des instruments au moyen desquels ils fournissent leurs services et ils demeurent leur propriété; ils ne peuvent pas être dupliqués ni être modifiés, à moins d'une entente formelle avec Atelier BOOM-TOWN. Il en est de même pour tout document sur support informatique.

ENTREPRENEUR GÉNÉRAL  
LES ENTREPRISES SFM INC.



165, Saint-Zotique Ouest  
Montréal (Québec)  
Canada H2S 1P5  
info@geniex.ca  
514 725-3558  
geniex.ca  
RBQ 9689-9982-01



atelier  
**boom town**  
eric joseph tremblay, architecte

763, rue Marie-Anne Est | Montréal (Québec) H2J 2A4 | 514.502.2020

ÉMISSION:	No	ÉMISSION	DATE
	01	ÉMISSION POUR PERMIS	2019 . 05 . 02
	02	ÉMISSION PRÉLIMINAIRE	2019 . 05 . 14
	03	ÉMIS POUR CONSTRUCTION	2019 . 05 . 28
	04		
	05		
	06		
	07		

CLIENT:	TITRE DU DESSIN:
NOÉMIE CAPLETTE LUC SIROIS 5701, AVENUE DES CHÊNES Ville de Montréal (Québec)	ELEVATION NOUVELLE Extérieure Latérale Gauche . NORD
PROJET:	DATE:
AGRANDISSEMENT ET RÉNOVATION 5701, AVENUE DES CHÊNES VILLE DE MONTRÉAL (QUÉBEC)	28 mai 2019
	NO PROJET: ÉCHELLE:
	2019 . 01 1/4"=1'-0"

DESIGNÉ PAR:	VÉRIFIÉ PAR:	PAGE:
J. St-Sauveur	E.J.Tremblay	A.201



LÉGENDE

SYMBÔLE	QTÉ.	DESCRIPTION
M01	± 670	REVÊTEMENT DE BOIS VERTICAL 4" DE LARGE - MAIBEC COULEUR: LAVE ANCIENNE AGENCÉ À MINÉRAI DE FER
M02	± 1005	REVÊTEMENT D'ACRYLIQUE - ADEX COULEUR : 202-2E (BLANC)
M03	± 660	REVÊTEMENT DE BOIS VERTICAL 9" DE LARGE AVEC COUVRE-JOINT (BOARD AND BATTEN) - MAIBEC COULEUR: VENT DE FUMÉE #506 (GENTEK)
M04	± 50	REVÊTEMENT DE PANNEAU D'ALUMINIUM COULEUR: MINÉRAI DE FER #5P6 FENÊTRES ET MUR
T01	VOIR A.102	REVÊTEMENT DE TOITURE, DE MARQUISE ET DE LUCARNES MÉTALLIQUE - MAC MÉTAL ARCHITECTURAL COULEUR: ZINC ANTHRACITE
00		BULLE D'AXE STRUCTURAL (VOIR INGÉNIEUR)
MD		COMPOSITION TYPE (VOIR A.500)
P-X0		NUMÉRO DE PORTE EXTÉRIEURE (VOIR BORDEREAU)
F-X0		NUMÉRO DE FENÊTRE EXTÉRIEURE (VOIR BORDEREAU)

NOTES SPÉCIFIQUES

TOUS LES SOFFITES VENTILLÉS, SAUF CEUX DE LA GALERIE ARRIÈRE, SONT EN MS-14 FINI ZINC ANTHRACITE.

LES SOFFITES VENTILLÉS DE LA GALERIE ARRIÈRE SONT EN PLANCHES DE CÈDRE.

TOUTES LES DIMENSIONS REPRÉSENTENT LES OUVERTURES BRUTES DES OUVERTURES.

TOUTES LES QUANTITÉS REPRÉSENTENT LES SUPERFICIES TOTALES POUR TOUTES LES ÉLÉVATIONS. PRÉVOIR PERTES.

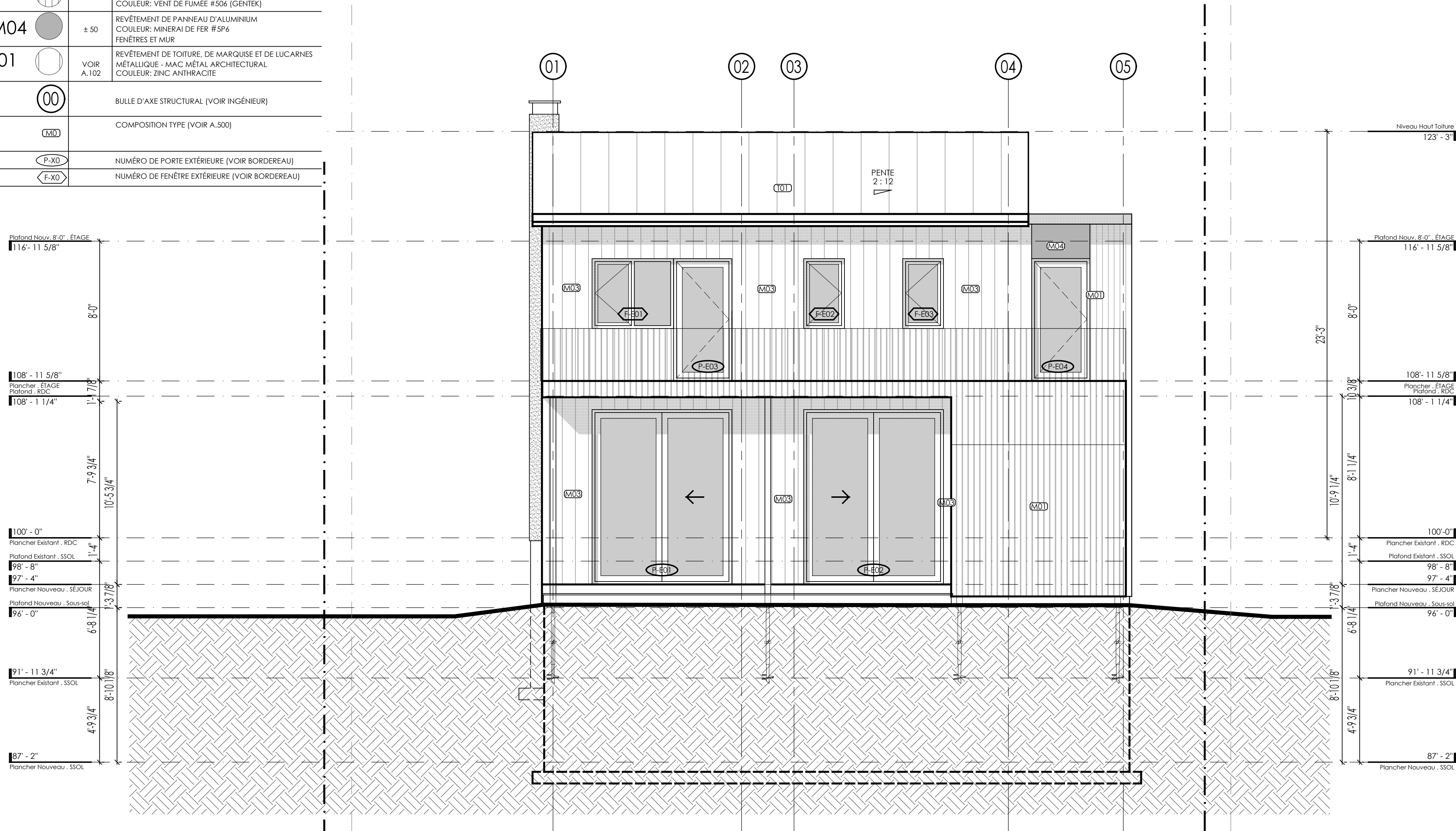

NOTES:  
L'entrepreneur général doit vérifier toutes les côtes et dimensions. Toutes erreurs et/ou omissions devront être signalées à l'architecte. Les dimensions ne doivent pas être mesurées directement sur ce dessin. Ce dessin ne peut être utilisé aux fins de construction qu'après avoir été signé par les experts-conseils.  
ÉCHELLE:  
Si cette feuille mesure 18" X 24" (457mm X 610mm), l'échelle du dessin est telle qu'indiquée.  
DROIT DE PROPRIÉTÉ:  
Atelier BOOM-TOWN détient un droit d'auteur sur le projet tel que conçu et sur les dessins préparés par eux ou pour leur compte. Les plans, croquis, dessins et autres représentations graphiques, y compris les conceptions élaborées par ordinateur ainsi que les cahiers de charges et les cahiers de détails, sont des instruments ou moyen desquels ils fournissent leurs services et ils demeurent leur propriété; ils ne peuvent pas être dupliqués ni être modifiés, à moins d'une entente formelle avec Atelier BOOM-TOWN. Il en est de même pour tout document sur support informatique.

ENTREPRENEUR GÉNÉRAL  
LES ENTREPRISES SFM INC.

INGÉNIEUR STRUCTURALE



165, Saint-Zoile Ouest  
Montréal (Québec)  
Canada H2S 1P5  
info@geniex.ca  
514 723-3568  
geniex.ca  
RBQ 3639-992-01



atelier  
**boom town**  
eric joseph tremblay, architecte

763, rue Marie-Anne Est | Montréal (Québec) H2J 2A6 | 514.502.2020

ÉMISSION:	ÉMISSION	DATE
01	ÉMISSION POUR PERMIS	2019 . 05 . 02
02	ÉMISSION PRÉLIMINAIRE	2019 . 05 . 14
03	ÉMIS POUR CONSTRUCTION	2019 . 05 . 28
04		
05		
06		
07		

CLIENT:
NOÉMIE CAPLETTE LUC SIROIS 5701, AVENUE DES CHÊNES Ville de Montréal (Québec)
PROJET:
AGRANDISSEMENT ET RÉNOVATION 5701, AVENUE DES CHÊNES VILLE DE MONTRÉAL (QUÉBEC)

TITRE DU DESSIN:	
ELEVATION NOUVELLE Extérieure Arrière . EST	
DESSINÉ PAR: J. St-Sauveur	VÉRIFIÉ PAR: E.J.Tremblay
DATE: 28 mai 2019	
NO PROJET: 2019 . 01	ÉCHELLE: 1/4"=1'-0"

A.202



LÉGENDE

SYMBÔLE	QTÉ.	DESCRIPTION
M01	± 670	REVÊTEMENT DE BOIS VERTICAL 4" DE LARGE - MAIBEC COULEUR: LAVE ANCIENNE AGENCÉ À MINÉRAI DE FER
M02	± 1005	REVÊTEMENT D'ACRYLIQUE - ADEX COULEUR : 202-2E (BLANC)
M03	± 660	REVÊTEMENT DE BOIS VERTICAL 9" DE LARGE AVEC COUVRE-JOINT (BOARD AND BATTEN) - MAIBEC COULEUR: VENT DE FUMÉE #506 (GENTEK)
M04	± 50	REVÊTEMENT DE PANNEAU D'ALUMINIUM COULEUR: MINÉRAI DE FER #5P6 FENÊTRES ET MUR
T01	VOIR A.102	REVÊTEMENT DE TOITURE, DE MARQUISE ET DE LUCARNES MÉTALLIQUE - MAC MÉTAL ARCHITECTURAL COULEUR: ZINC ANTHRACITE
(00)		BULLE D'AXE STRUCTURAL (VOIR INGÉNIEUR)
(MD)		COMPOSITION TYPE (VOIR A.500)
(P-X0)		NUMÉRO DE PORTE EXTÉRIEURE (VOIR BORDEREAU)
(F-X0)		NUMÉRO DE FENÊTRE EXTÉRIEURE (VOIR BORDEREAU)

NOTES SPÉCIFIQUES

TOUS LES SOFFITES VENTILLÉS, SAUF CEUX DE LA GALERIE ARRIÈRE, SONT EN MS-14 FINI ZINC ANTHRACITE.

LES SOFFITES VENTILLÉS DE LA GALERIE ARRIÈRE SONT EN PLANCHES DE CÈDRE.

TOUTES LES DIMENSIONS REPRÉSENTENT LES OUVERTURES BRUTES DES OUVERTURES.

TOUTES LES QUANTITÉS REPRÉSENTENT LES SUPERFICIES TOTALES POUR TOUTES LES ÉLÉVATIONS. PRÉVOIR PERTES.

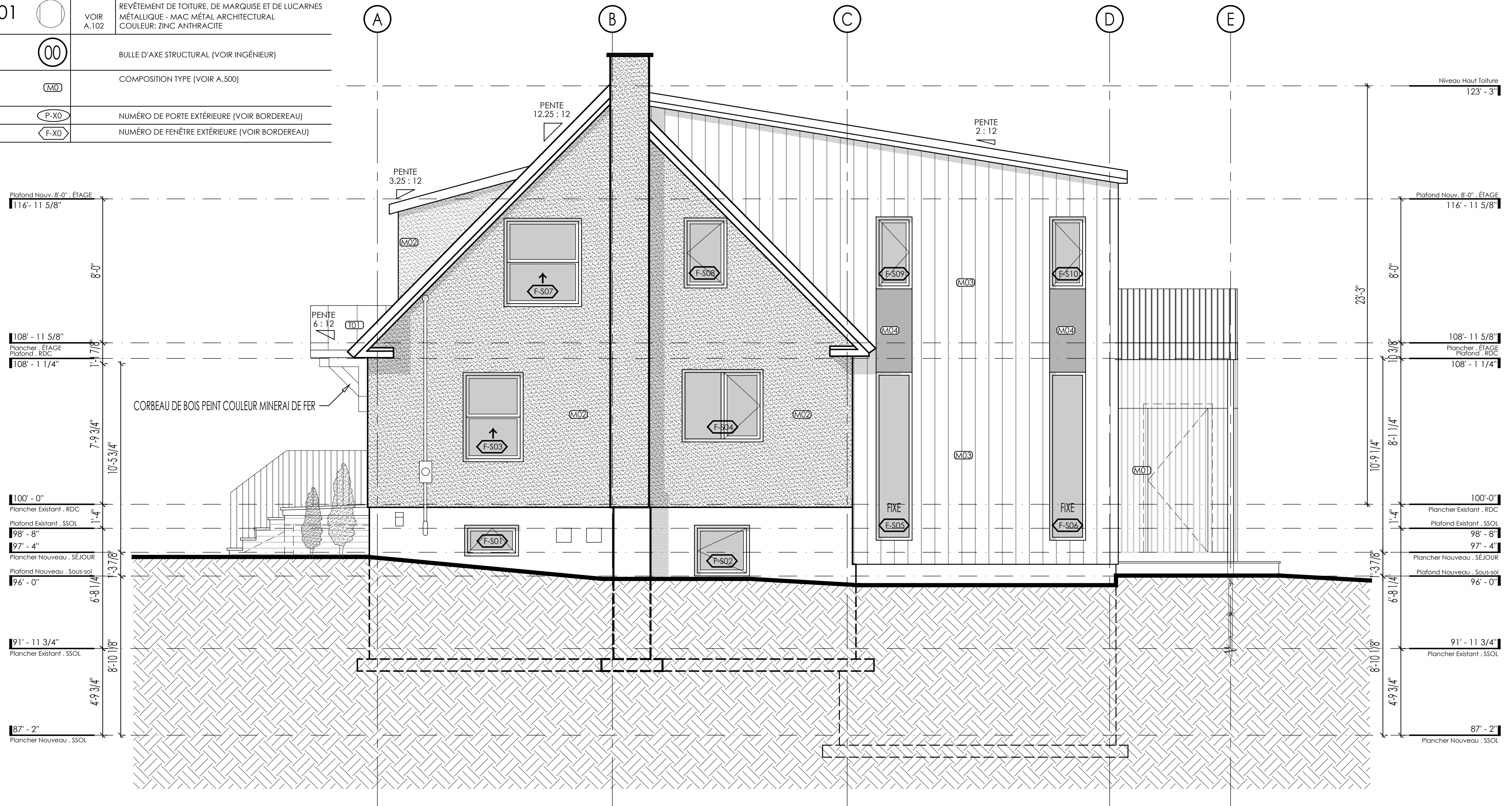

NOTES:  
L'entrepreneur général doit vérifier toutes les cotes et dimensions. Toutes erreurs et/ou omissions devront être signalées à l'architecte. Les dimensions ne doivent pas être mesurées directement sur ce dessin. Ce dessin ne peut-être utilisé aux fins de construction qu'après avoir été signé par les experts-conseils.  
ÉCHELLE:  
Si cette feuille mesure 18" X 24" (457mm X 610mm), l'échelle du dessin est telle qu'indiquée.  
DROIT DE PROPRIÉTÉ:  
Atelier BOOM-TOWN détient un droit d'auteur sur le projet tel que conçu et sur les dessins préparés par eux ou pour leur compte. Les plans, croquis, dessins et autres représentations graphiques, y compris les conceptions élaborées par ordinateur ainsi que les cahiers de charges et les cahiers de détails, sont des instruments au moyen desquels ils fournissent leurs services et ils demeurent leur propriété; ils ne peuvent pas être dupliqués ni être modifiés, à moins d'une entente formelle avec Atelier BOOM-TOWN. Il en est de même pour tout document sur support informatique.

ENTREPRENEUR GÉNÉRAL  
LES ENTREPRISES SFM INC.

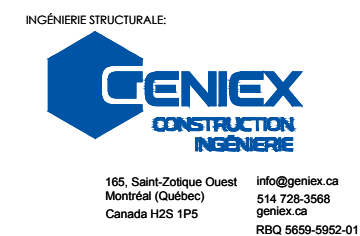

atelier  
**boom town**  
eric joseph tremblay, architecte

763, rue Marie-Anne Est | Montréal (Québec) H2J 2A6 | 514.502.2020

ÉMISSION:	ÉMISSION	DATE
01	ÉMISSION POUR PERMIS	2019 . 05 . 02
02	ÉMISSION PRÉLIMINAIRE	2019 . 05 . 14
03	ÉMIS POUR CONSTRUCTION	2019 . 05 . 28
04		
05		
06		
07		

CLIENT:
NOÉMIE CAPLETTE LUC SIROIS 5701, AVENUE DES CHÊNES Ville de Montréal (Québec)
PROJET:
AGRANDISSEMENT ET RÉNOVATION 5701, AVENUE DES CHÊNES VILLE DE MONTRÉAL (QUÉBEC)

TITRE DU DESSIN:	
ELEVATION NOUVELLE Extérieure Latérale Droite . SUD	
DESSINÉ PAR: J. St-Sauveur	VÉRIFIÉ PAR: E.J.Tremblay
DATE: 28 mai 2019	
NO PROJET: 2019 . 01	ÉCHELLE: 1/4"=1'-0"

A.203